Information über die Erhebung von Mitgliederdaten

Die mit diesem Beitrittsformular erhobenen personenbezogenen Daten, deren Änderungen und Ergänzungen sowie deren Verarbeitung sind für die Mitgliedschaft in der komba gewerkschaft sh erforderlich und werden ausschließlich gem. Art. 6 Abs. 1 b) sowie Art. 9 Abs. 2 d) der EU-DSGVO erhoben, verarbeitet und genutzt. Sie dienen dem Zweck der Begründung und Verwaltung Ihrer Mitgliedschaft. Eine Datenweitergabe an Dritte erfolgt ausschließlich im Rahmen dieser Zweckbestimmung und sofern und soweit diese von der komba gewerkschaft sh ermächtigt oder beauftragt worden sind und auf die Einhaltung der EU-DSGVO verpflichtet wurden. Ergänzend gelten die Regelungen des Bundesdatenschutzgesetzes in der jeweils geltenden Fassung.

Verantwortlich für die Erhebung und Verarbeitung Ihrer Daten ist:
komba gewerkschaft sh, Hopfenstr. 47, 24103 Kiel; Tel: 0431/ 535 579 0; Fax: 0431/ 535 579 20; E-Mail: info@komba-sh.de. Landesvorsitzender: Christian Dirschauer; stellvertretende Landesvorsitzende: Daniel Schlichting, Stefan Stahl, Lothar Christiansen, Helge Röhe, Tanja Runge, Ludwig Klemm.

Die Daten werden gelöscht, sobald sie für den Zweck ihrer Verarbeitung nicht mehr erforderlich sind. Sie können darüber hinaus jederzeit ohne Angabe von Gründen von Ihrem Widerspruchsrecht (Art. 21 EU-DSGVO) Gebrauch machen und die erteilte Einwilligungserklärung mit Wirkung für die Zukunft gegenüber dem Verantwortlichen abändern oder gänzlich widerrufen. Sie können den Widerruf entweder postalisch, per E-Mail oder per Fax übermitteln. Nach Erhalt des Widerrufs werden wir die betreffenden Daten nicht mehr nutzen und verarbeiten bzw. löschen. Zudem sind Sie berechtigt, Auskunft der bei uns über Sie gespeicherten Daten zu beantragen (Art. 15 EU-DSGVO) sowie bei Unrichtigkeit der Daten die Berichtigung (Art. 16 EU-DSGVO), Einschränkung der Verarbeitung (Art. 18 EU-DSGVO) oder bei unzulässiger Datenspeicherung die Löschung der Daten zu fordern (§ 17 EU-DSGVO). Sie können unsere Datenschutzbeauftragte unter m.wilcke@komba-sh.de oder unter Datenschutzbeauftragte, c/o komba gewerkschaft sh, Hopfenstraße 47, 24103 Kiel, erreichen. Ihnen steht des Weiteren ein Beschwerderecht bei der Aufsichtsbehörde zu (Art. 77 EU-DSGVO).

Mit Ihrer Unterschrift erklären Sie, diese Informationen zu Kenntnis genommen zu haben.

Beitragstabelle ab Januar 2020

Arbeitnehmer				Beamte	Monatsbeitrag	
Entgeltgruppe				Besoldungsgruppe		bei Ruhestand und Teilzeit (mit Altersteilzeit)
TVöD/TV-L	TVöD-P	TVöD-SuED	TV-V	A	Euro	Euro
1					13,00	6,50
			1		14,00	7,00
				2-5	15,00	7,50
2			2	6	16,00	8,00
3	P5	S2	3	7	17,00	8,50
4-5	P6	S3	4	8	18,00	9,00
6-7	P7	S4	5	9	19,00	9,50
		S7	6	10	20,00	10,00
8/N8	P8	S8a			21,00	10,50
9a	P9	S8b-S10	7		22,00	11,00
9b	P10	S11a		11	23,00	11,50
9c		S11	8		24,00	12,00
10	P11	S14-S15			25,00	12,50
11	P12	S16	9	12	26,00	13,00
12	P13	S17	10		27,00	13,50
	P14	S18			28,00	14,00
	P15-P16		11	13	29,00	14,50
13				14	30,00	15,00
			12		31,00	15,50
14			13		33,00	16,50
15			14	15	36,00	18,00
			15		38,00	19,00
				16	40,00	20,00
Während der Ausbildung, einer Beurlaubung (einschl. Elternzeit) und in weiteren Fällen gemäß Beitragsordnung.					2,50	
Bei anderen Tarifverträgen 0,7 % der jeweiligen ersten Stufe der Entgeltgruppe.						

Einwilligungserklärung

Ich bin damit einverstanden, dass die mit diesem Beitrittsformular erhobenen, personenbezogenen Daten zur Übersendung von Informationen der komba gewerkschaft sh gespeichert, verarbeitet und genutzt werden.

Mir ist dabei klar, dass diese Einwilligung freiwillig und jederzeit widerruflich ist.

Der Widerruf ist per E-Mail zu richten an: m.wilcke@komba-sh.de oder Datenschutzbeauftragte, c/o komba gewerkschaft sh, Hopfenstraße 47, 24103 Kiel

Datum

Unterschrift

Unsere Gewerkschaftsarbeit lebt vom Miteinander. Sie haben die Chance, Ihre Erfahrungen und Fähigkeiten aktiv in die komba gewerkschaft einzubringen. Wann immer und in welchem Umfang Sie es wünschen.

Wir freuen uns auf Sie!

Lebenslanges Lernen ist bei uns möglich. Die komba gewerkschaft bietet Ihnen ein breites Weiterbildungsangebot zu guten Konditionen. In Kooperation mit der komba bildungs- und service gmbh sowie der dbb Akademie stärken wir Ihre Kompetenzen und unterstützen gezielt Ihren beruflichen Weg. Bei uns finden Sie Seminare zu aktuellen Themen sowie Schulungen für Personal- und Betriebsräte.

Wir nehmen uns Zeit für Sie. Egal, ob es um Arbeitsrecht, Eingruppierungsfragen, Konfliktsituationen am Arbeitsplatz, Diskriminierungsschutz, Familie und Pflege, Personal- und Betriebsräte, Schwerbehindertenrecht oder ungerechte Arbeitsbedingungen geht: Mit Ihren Fragen sind Sie bei uns genau richtig! Wir garantieren Ihnen eine umfassende, individuelle und praxisbezogene Beratung – persönlich, per Mail oder telefonisch.

Ihre Arbeit ist unverzichtbar für den öffentlichen Dienst. Ihre Berufsgruppe verdient nicht nur finanzielle Anerkennung, sondern auch Respekt. Wir wissen das. Damit das auch andere tun, setzen wir uns konsequent für Ihre Wertschätzung in der Gesellschaft ein.

ELF GUTE GRÜNDE

für eine Mitgliedschaft
in der komba gewerkschaft
schleswig-holstein

www.elf-gruende.de

Auf uns können Sie sich verlassen. Im Ernstfall profitieren Sie von einem umfassenden und zuverlässigen Rechtsschutz.
Unsere Rechtsexpertinnen und -experten stehen Ihnen mit kompetenter Beratung in allen Fragen des Arbeits-, Dienst-, Beamten- und Sozialrechts zur Seite. Vom ersten Arbeitsvertrag bis hin zum Pflegegrad sind wir Ihre Ansprechpersonen.

Für Beamtinnen und Beamte sind wir in unserem Organisationsbereich die Nummer 1.

Wenn es um Dienstrecht, Besoldung und Versorgung geht, stehen wir verlässlich an Ihrer Seite. Gegenüber Ihrem Dienstherrn und in der Landespolitik setzen wir uns gemeinsam mit unserem Dachverband dbb beamtenbund und tarifunion für Sie ein.

Für die Tarifbeschäftigten ist die komba gewerkschaft die beste Wahl. Egal, ob es um Tarifrecht, Lohnsteigerungen oder Streik geht, bei uns sind Sie in jedem Fall genau richtig. Wir sitzen für Sie mit den Arbeitgebern am Verhandlungstisch. Mit fester Entschlossenheit und langem Atem verhandeln wir Ihre Interessen.

Ob günstige Versicherungs- und Vorsorgekonditionen, Kredit- und Finanzierungsangebote, attraktive Ersparnisse bei Reisen oder Einkäufen – eine Mitgliedschaft lohnt sich aus vielerlei Gründen. Profitieren Sie und Ihre Angehörigen exklusiv von Angeboten der dbb Vorteilswelt.

komba

kommunal - kompetent - konsequent

Apple Store

Google Store

www.komba-sh.de

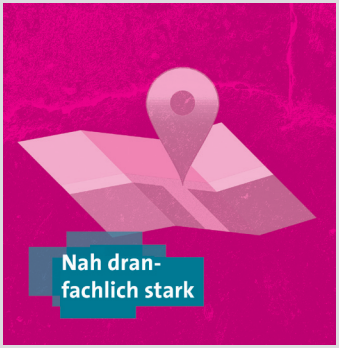

Für jede Berufsgruppe die richtige Ansprechperson, das garantieren wir. Kolleginnen und Kollegen vor Ort kennen Ihre Herausforderungen und Probleme aus dem eigenen Berufsalltag. Unsere Fachbereiche und Gremien beschäftigen sich mit Ihren arbeitsplatz- und berufsspezifischen Themen. Von diesem Praxiswissen können Sie jederzeit profitieren.

Dazu erhalten Sie aktuelle Informationen im Internet und sechsmal im Jahr über unser Mitgliedermagazin.

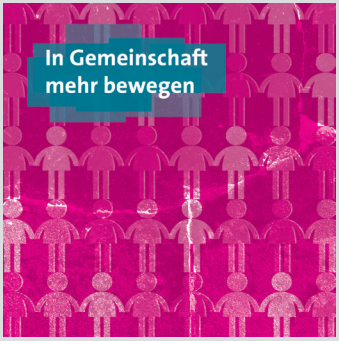

Je mehr Menschen sich bei uns organisieren, desto schlagkräftiger können wir uns für faire Arbeitsbedingungen einsetzen. Denn eines ist klar: Ohne Gewerkschaften sähen Arbeitsbedingungen heute anders aus. In der komba gewerkschaft sind Sie Teil einer starken Gemeinschaft, damit wir zusammen noch mehr erreichen können.

Veränderungen in der Arbeitswelt erfordern ein flexibles und innovatives Handeln. Wir sind Ihre Stimme in der Politik. Wir machen Ihre Positionen bereits vor dem Gesetzgebungsprozess deutlich. Als Ihre Gewerkschaft leisten wir professionelle Interessenvertretung, die sich auszahlt – bei Ihnen vor Ort, in der Landespolitik und auf der Bundesebene.

Damit der öffentliche Dienst gehört wird.

komba gewerkschaft schleswig-holstein

Die Beitrittserklärung können Sie uns zusenden per:

Email info@komba-sh.de
Fax 0431/535579-20 oder
Post Hopfenstraße 47, 24103 Kiel

auch online unter www.komba-sh.de

Beitrittserklärung

Ich möchte ab _____ Mitglied der komba gewerkschaft schleswig-holstein werden und verpflichte mich, den satzungsgemäßen Beitrag monatlich zu zahlen. Ich bin damit einverstanden, dass die nachstehenden Daten und spätere Veränderungen für gewerkschaftliche Zwecke gespeichert werden.

Name, Vorname: _____ geb.: _____

Straße, Nr.: _____ PLZ, Ort: _____ _____

Telefon privat: _____ dienstl.: _____ Email: _____

Status: ☐ Arbeitnehmer*in Entgeltgruppe _____ im ○ TVöD/TV-L (auch Pflege, SuE) ○ TV-V ○ sonstiger Tarif: _____

☐ Beamter*in Besoldungsgruppe _____ ☐ Azubi bis _____ ☐ Anwärter/in bis _____

Beschäftigungsumfang: ☐ Vollzeit ☐ Teilzeit mit _____ Stunden

Dienststelle: _____ Beruf: _____

Mitglied: ☐ im Personalrat ☐ im Betriebsrat ☐ in der JAV ☐ in der Schwerbehindertenvertretung

Datum: _____ **Unterschrift:** _____

Geworben hat mich: _____ IBAN: DE_____

komba gewerkschaft schleswig-holstein, Hopfenstraße 47, 24103 Kiel Gläubiger-Identifikationsnummer DE19ksh00000480359
Gläubiger ID und Mandatsreferenz des zuständigen Regionalverbandes werden beim Abruf des komba Beitrages auf dem Kontoauszug aufgeführt.

SEPA Lastschriftmandat
Ich ermächtige die komba gewerkschaft schleswig-holstein, die satzungsgemäßen Mitgliedsbeiträge monatlich von meinem Konto mittels Lastschrift einzuziehen. Zugleich weise ich mein Kreditinstitut an, die von der komba gewerkschaft schleswig-holstein auf mein Konto gezogenen Lastschriften einzulösen.
Hinweis: Ich kann innerhalb von acht Wochen, beginnend mit dem Belastungsdatum, die Erstattung des belasteten Betrages verlangen. Es gelten dabei die mit meinem Kreditinstitut vereinbarten Bedingungen.

Name, Vorname (Kontoinhaber): _____

Straße, Nr., PLZ, Ort: _____

Kreditinstitut: _____

IBAN: D E _____ BIC: _____

Ort, Datum: _____ **Unterschrift:** _____

Bitte Rückseite beachten! ⇨